



Atención a las causas

Informe primera fase

Diciembre 2024



Gobierno de
México

Introducción



La **Estrategia Nacional de Construcción de Paz** focaliza el trabajo en comunidades o colonias para **garantizar condiciones de bienestar y prosperidad compartida**; lo que contribuye a la transformación de entornos seguros y de paz, que permitan vivir más tranquilos.

Coordinación interinstitucional

Se presentó la **Estrategia Nacional de Construcción de Paz**, en la **50° Sesión Ordinaria del Consejo Nacional de Seguridad** a las gobernadoras y gobernadores de las entidades federativas, las y los titulares y enlaces de las dependencias del Gobierno de México.



Oferta de atención a las causas

Se concentra y da seguimiento a la oferta de 100 **programas y acciones** de 37 dependencias y organismos del **Gobierno de México** para la atención a las personas y su comunidad.

Gobernación
Secretaría de Gobernación

SEDENA
Secretaría de la
Defensa Nacional

Marina
Secretaría de Marina

Seguridad
Secretaría de Seguridad
y Protección Ciudadana

Bienestar
Secretaría de Bienestar

Salud
Secretaría de Salud

Economía
Secretaría de Economía

Medio Ambiente
Secretaría de Medio Ambiente y Recursos Naturales

Agricultura
Secretaría de Agricultura
y Desarrollo Rural

Comunicaciones
Secretaría de Infraestructura, Comunicaciones
y Transportes

Educación
Secretaría de Educación Pública

Cultura
Secretaría de Cultura

Turismo
Secretaría de Turismo

Trabajo
Secretaría del Trabajo
y Previsión Social

Desarrollo Territorial
Secretaría de Desarrollo Agrario, Territorial y Urbano

 PROGRAMAS PARA EL
BIENESTAR

**JÓVENES
CONSTRUYENDO EL
FUTURO**

 COORDINACIÓN NACIONAL
DE BECAS PARA EL BIENESTAR
BENITO JUÁREZ



Profeco
Procuraduría Federal
del Consumidor

 **COFEPRIS**
COMISIÓN FEDERAL PARA LA PROTECCIÓN
CONTRA RIESGOS SANITARIOS

 **SNE**
SERVICIO NACIONAL
DE EMPLEO

 **PEMEX**
POR EL RESCATE DE LA SOBERANÍA

SNDIF

 **CONASAMA**
COMISIÓN NACIONAL DE SALUD MENTAL
Y ADICIONES

 **INFONAVIT**

 **Financiera
para el
Bienestar**

 **CONAGUA**
COMISIÓN NACIONAL DEL AGUA

 **CONAVI**
COMISIÓN NACIONAL
DE VIVIENDA

LICONSA

 **IMSS**

 **ISSSTE**
INSTITUTO DE SEGURIDAD
Y SERVICIOS SOCIALES DE LOS
TRABAJADORES DEL ESTADO

 **IMSS
BIENESTAR**
SERVICIOS PÚBLICOS
DE SALUD

 **CFE**
Comisión Federal de Electricidad

 **INDEP**
INSTITUTO PARA DEVOLVER
AL PUEBLO LO ROBADO

 **PROCURADURÍA
AGRARIA**

 **Centros de
Integración
Juvenil, A.C.**

Implementación



CASA POR CASA + ASAMBLEAS + COMITÉS DE PAZ

Programas de bienestar

El Gobierno de México los acerca al pueblo "casa por casa".

Comunidad decide

Se identifican y atienden las necesidades específicas de cada comunidad.

Tiempo y constancia

A través de las asambleas, los comités construyen una paz duradera.

Capacidad resolutive

Se garantiza la atención a las causas como parte del compromiso con el pueblo de México.

Iniciamos la implementación

Baja California
• Tijuana

Estado de México
• Chimalhuacán

Tabasco
• Centro

Guanajuato
• Celaya
• León

Guerrero
• Acapulco
• Chilpancingo

Chiapas
• Frontera Comalapa
• San Cristóbal de las Casas
• Pantelhó



León, Guanajuato

Colonias atendidas:
El Granjeno y San Pedro Plus

Avance
primera fase

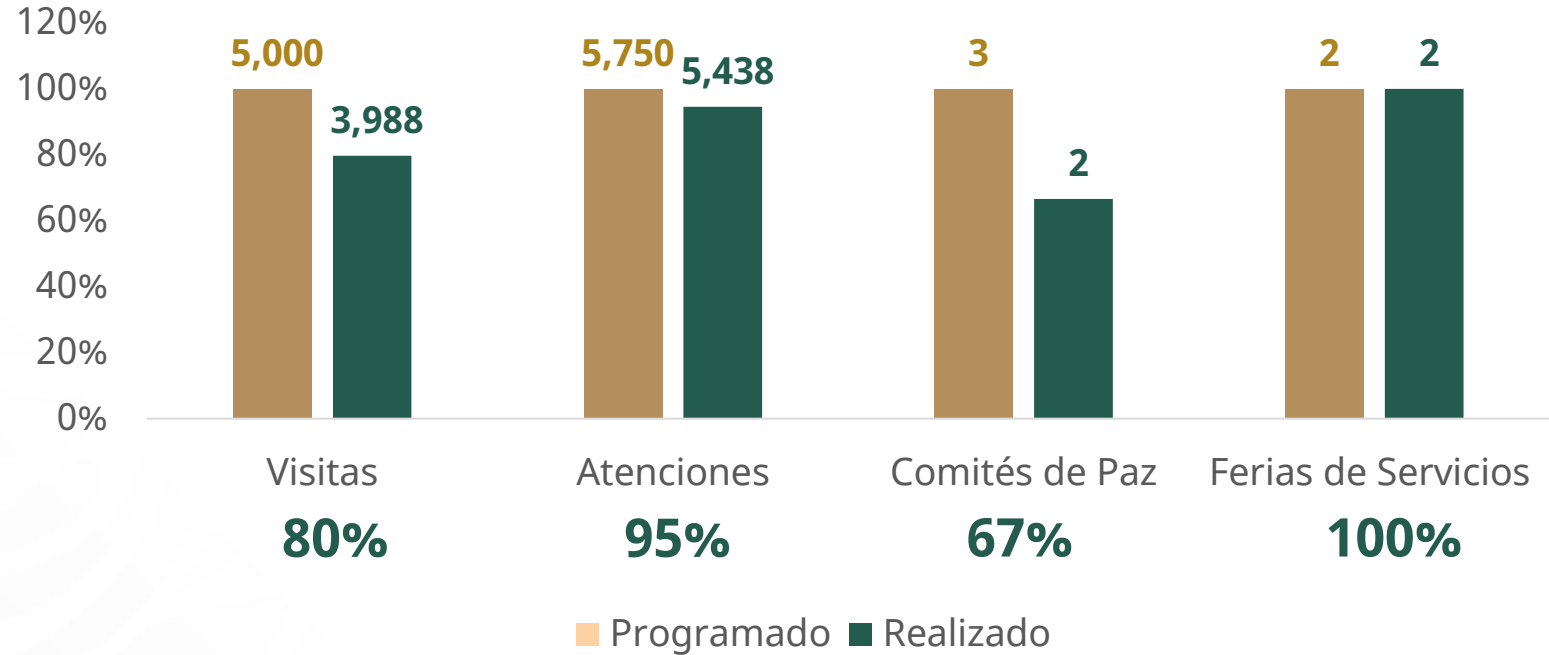

León, Guanajuato



Celaya, Guanajuato

Colonias atendidas:
Villas del Bajío I, II, III y IV
y Rancho Seco

Avance
primera fase

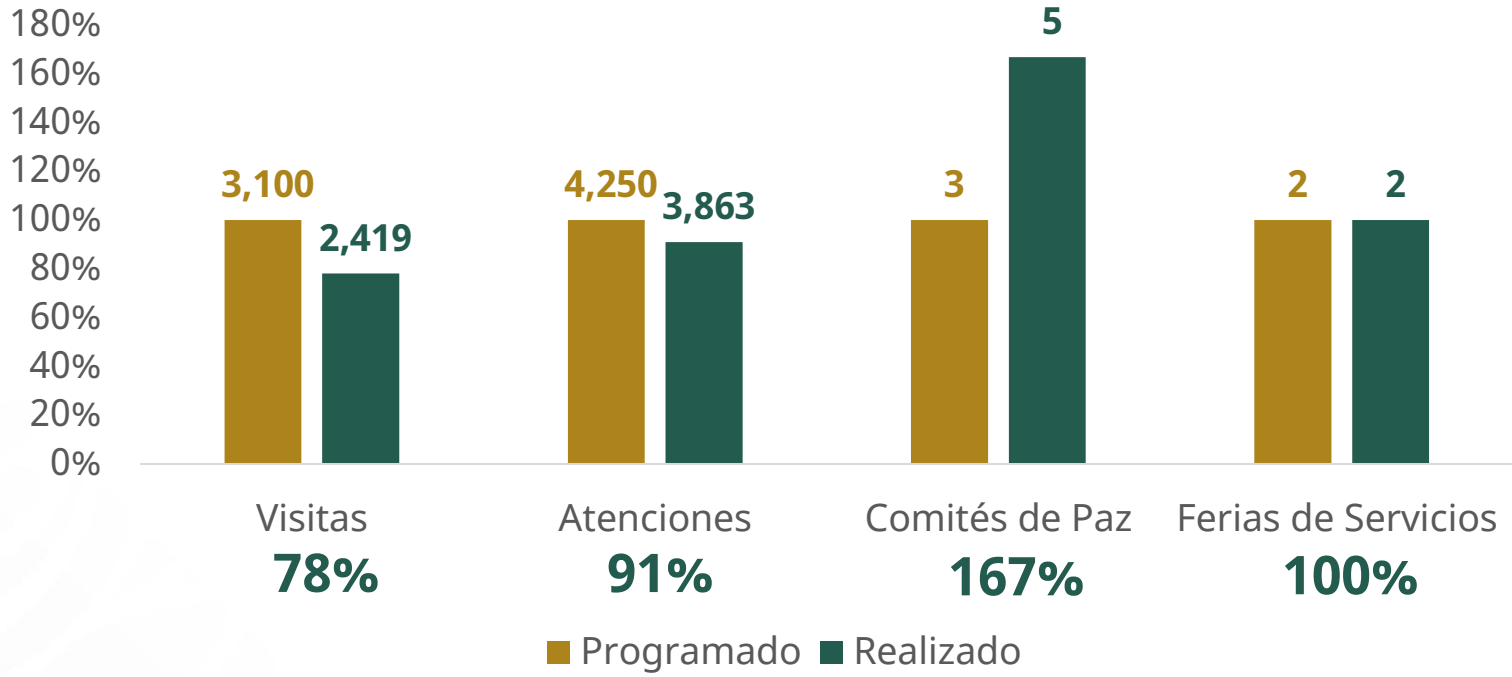

Celaya, Guanajuato



San Cristóbal de las Casas, Chiapas

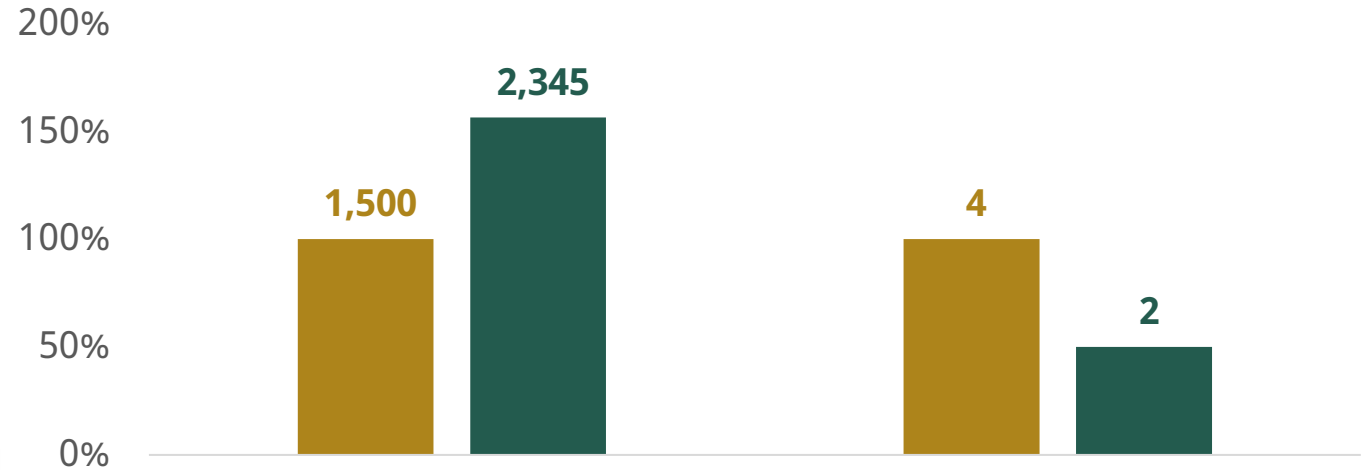

Atenciones
156%

Asambleas
50%

■ Programado ■ Realizado



**Avance
primera fase**

San Cristóbal de las Casas, Chiapas

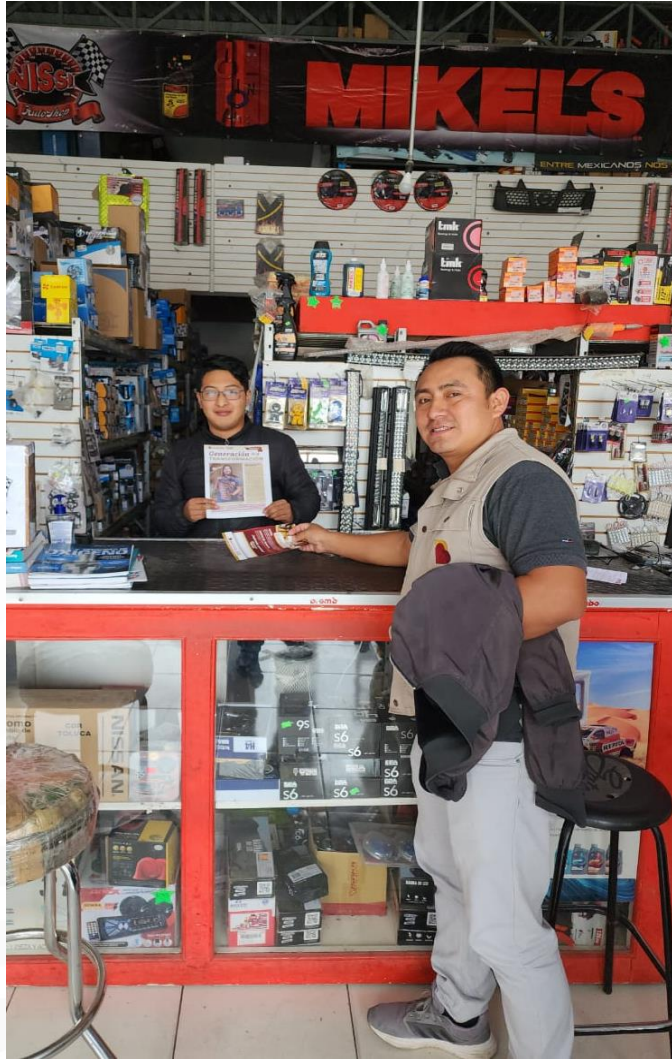

Frontera Comalapa, Chiapas

En asamblea, los habitantes **solicitaron apoyo para trasladar** la producción de frijol y maíz.

Gobernación, Defensa y Guardia Nacional **lograron liberar la carretera.**



Frontera Comalapa, Chiapas



Pantelhó, Chiapas

Avance primera fase

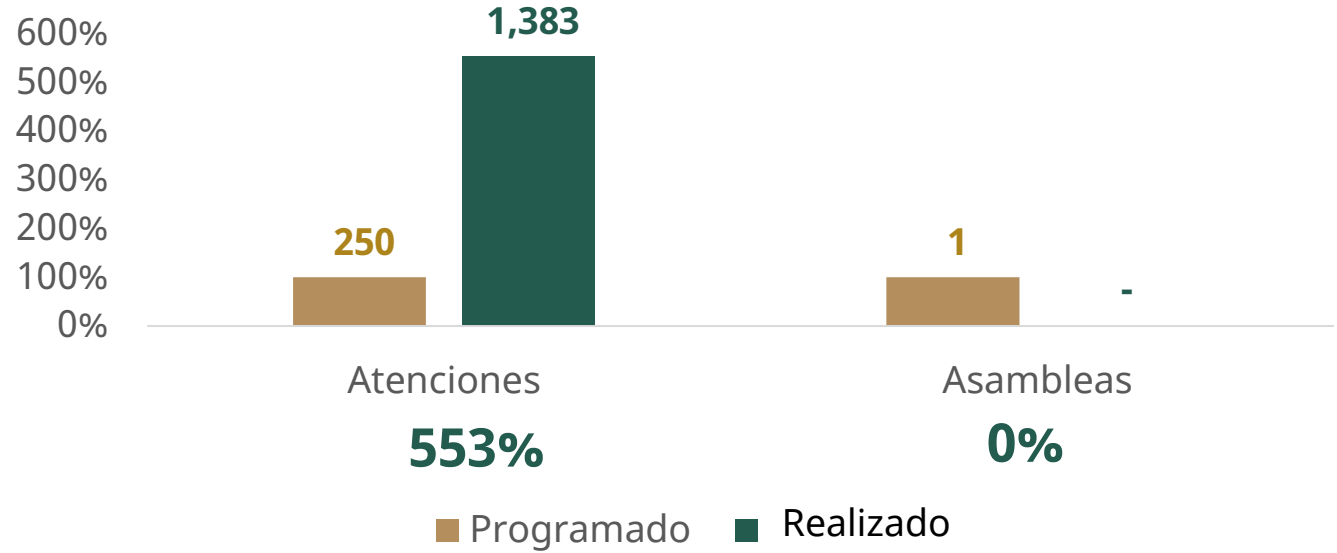

Pantelhó, Chiapas



Centro, Tabasco

**Colonias atendidas:
Gaviotas Sur**

**Avance
primera fase**

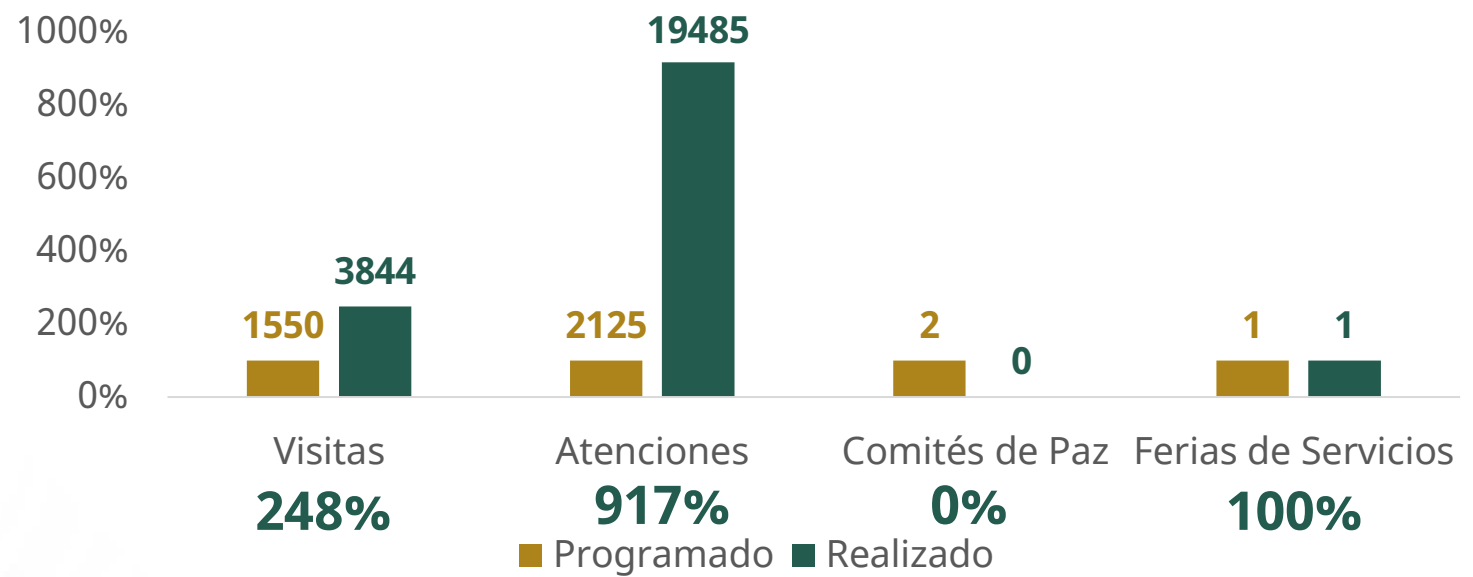

Chimalhuacán, Edo. Méx.

**Colonias atendidas:
Acuitlapilco**

**Avance
primera fase**

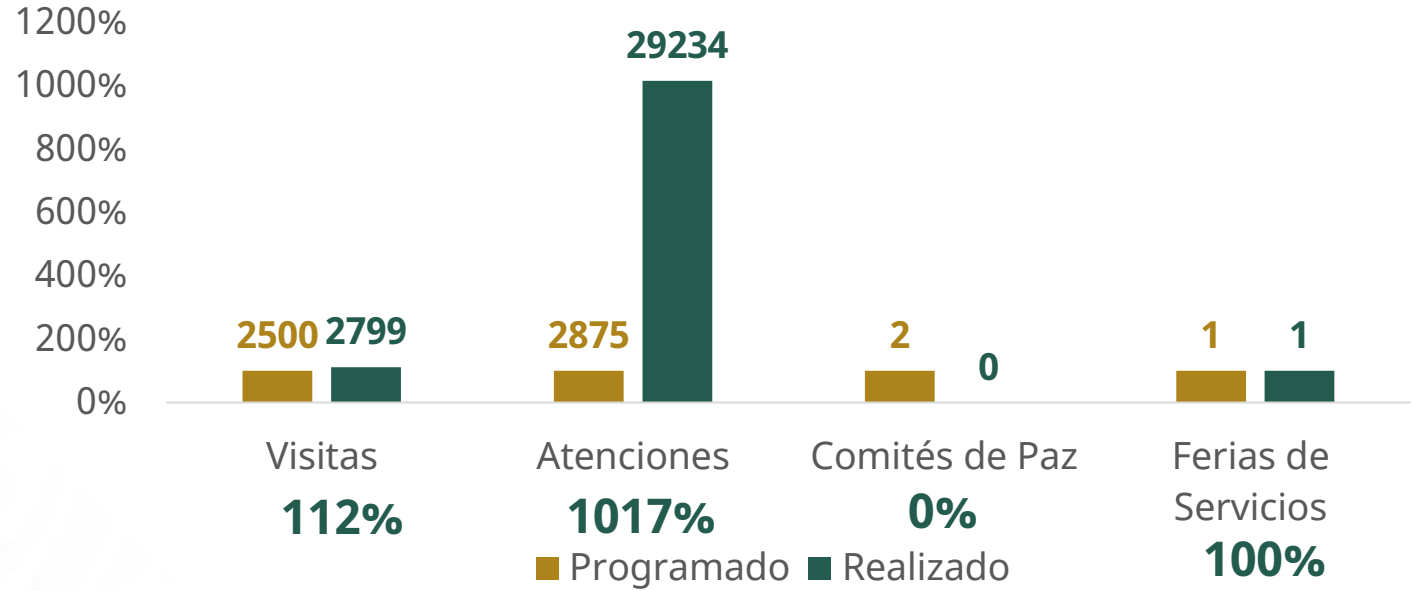

Tijuana, B.C.

Colonias atendidas: Valle Verde

**Avance
primera fase**

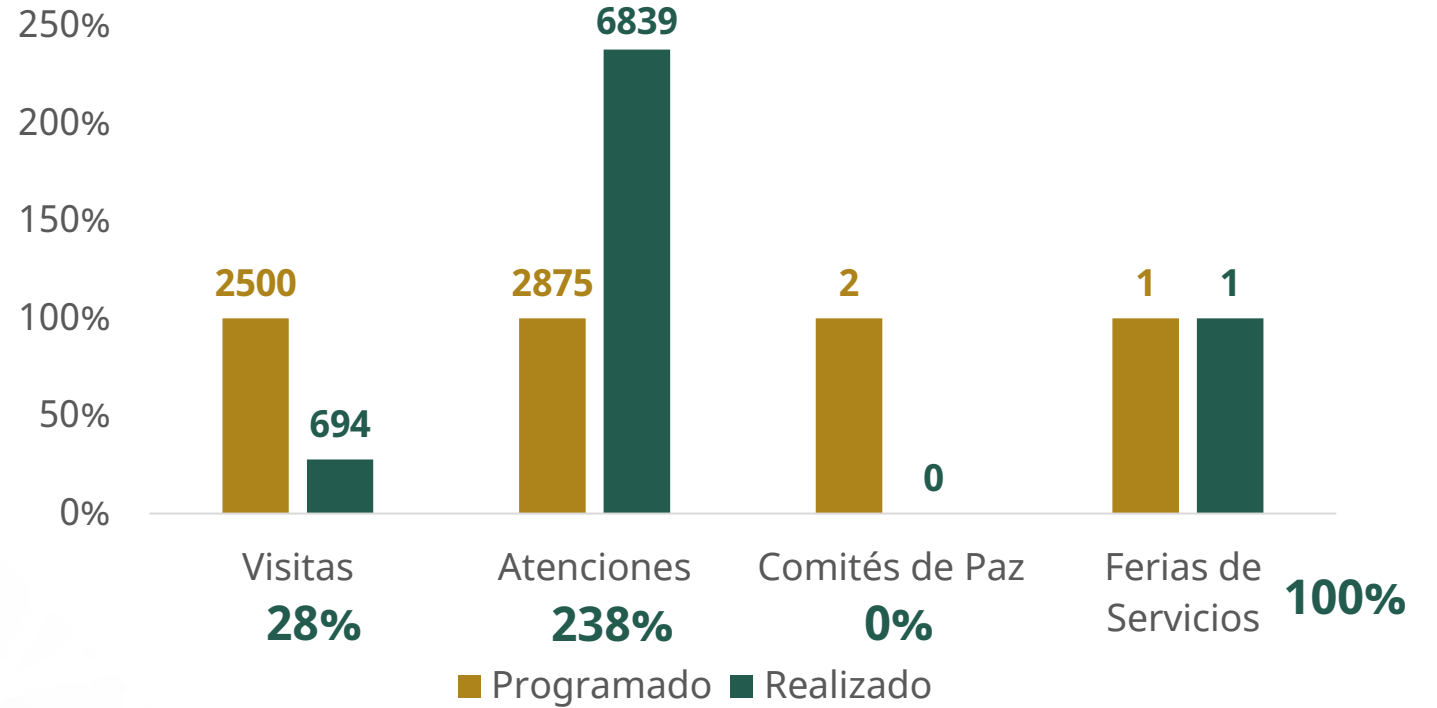

Chilpancingo, Guerrero

**Colonia atendida:
Centro**

**Avance
primera fase**

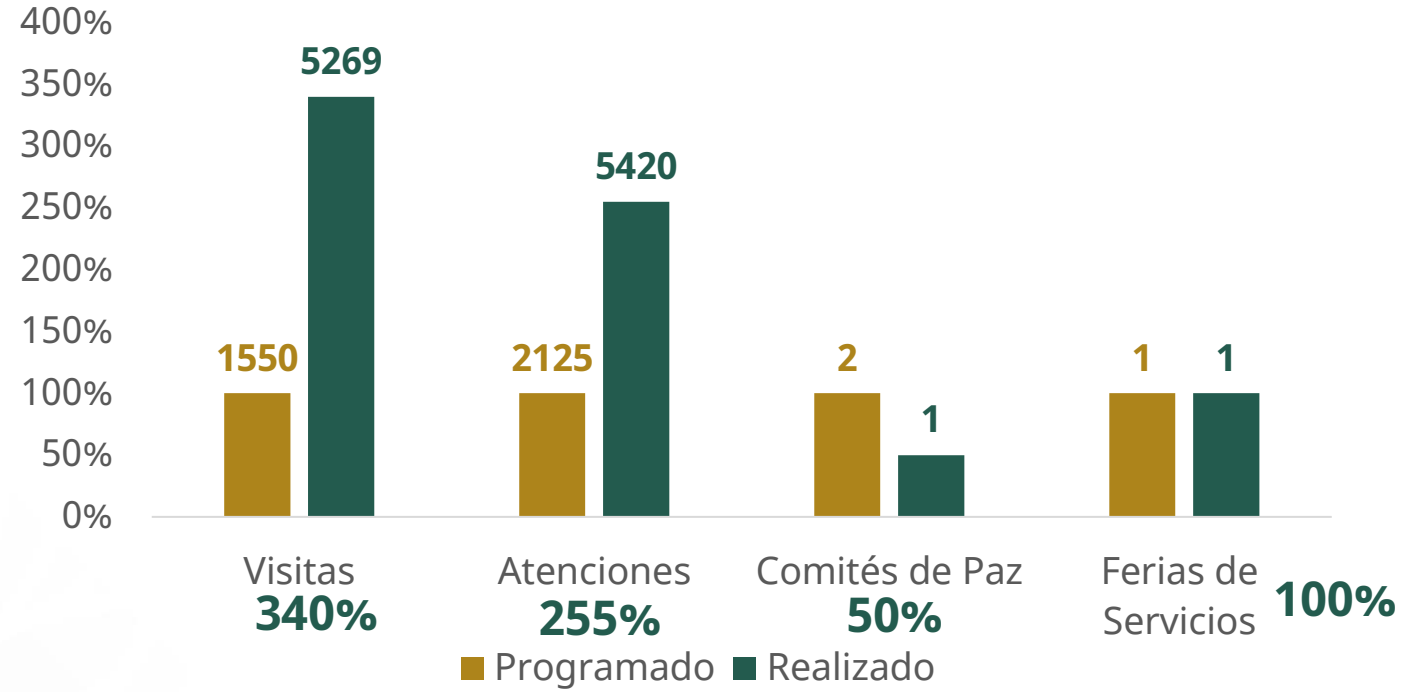

Chilpancingo, Guerrero



Acapulco, Guerrero

**Colonia atendida:
Emiliano Zapata**

**Avance
primera fase**

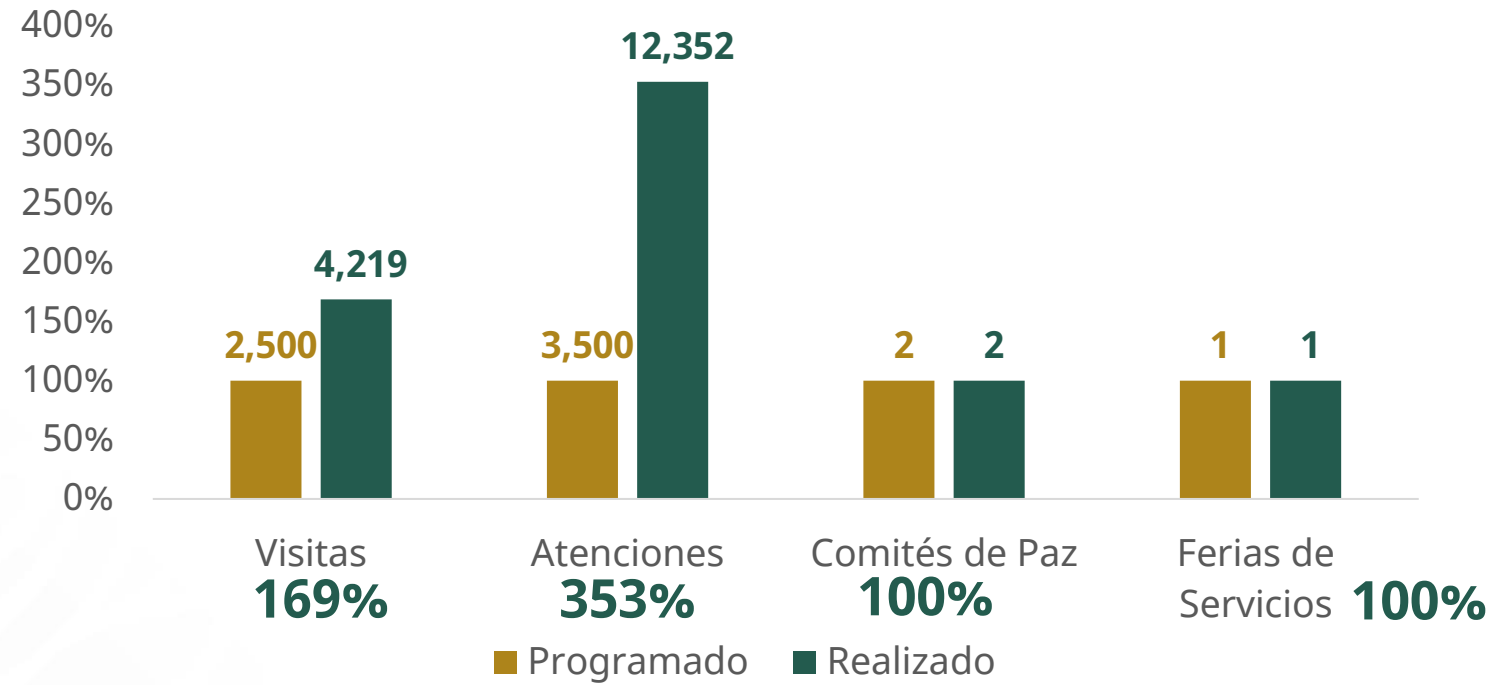

Acapulco, Guerrero



Comunidades educativas

El trabajo en los **planteles educativos** es fundamental porque sabemos que en las escuelas **se promueve la prevención y se construye la paz.**



¡juntas y juntos construimos la paz!

Primera fase



Promedio diario
de brigadistas

408

Total de
Atenciones
Brindadas
86 mil 359



Total de
Visitas
23 mil 232

Municipios
atendidos
10



Total de
Ferias
de Paz
12

Total de
Comités
10



Resultados de cuestionarios aplicados

BIENESTAR



En **uno** de cada **cuatro** hogares conocen el programa de Jóvenes Construyendo el Futuro



Uno de cada 3 de hogares cuentan con pensión para personas mayores



En **12** de cada **100** hogares se registraron mujeres de 63-64 años



En **siete** de cada **100** de viviendas hay al menos una persona con discapacidad

SEGURIDAD



Cuatro de cada **10** de personas percibe la colonia como segura, principalmente por contar con alumbrado público



Seis de cada **10** personas perciben la colonia como insegura por falta de patrullajes

RECREACIÓN



En **1** de cada **5** hogares se requirió la rehabilitación de los espacios deportivos



En **1** de cada **10** viviendas propusieron la realización de actividades culturales

SERVICIOS URBANOS



En **17** de cada **100** hogares se solicitó alumbrado público



Una de cada **10** personas demandó abasto de agua



En **1** de cada **5** hogares pidieron bacheo de calles y avenidas



En **1** de cada **5** hogares requirió mejorar el servicio de recolección de basura

Principales servicios brindados

SALUD



Promoción de la Salud
29.5%



Atención médica
29.3%



Vacunación
15.7%



Salud bucal
12.7%



Prevención de adicciones
7.6%



Salud mental
4.8%

JÓVENES



Beca Rita Cetina
39.5%



Programa Jóvenes Construyendo el Futuro
29.9%



Entrega de libros
18.9%



Promoción de educación de nivel medio superior
11.6%



Programas para el Bienestar
100%



Tramites del IMSS
62.1%



Conectividad
37.9%

DIFUSIÓN

SERVICIOS

ACCIONES

JURÍDICO



Servicios Gobiernos municipales
61.9%



Servicios del Gobierno estatal
16.2%



Bolsa de Trabajo
3.1%



Convites culturales
7%



Medios de denuncia
64.9%



Asesorías jurídicas
35.1 %

GRACIAS



Gobierno de
México

